

ΟΠΣ 2021-27 - Πραγματικοί Δικαιούχοι
Διαλειτουργικότητα ΟΠΣ με Κεντρικό Μητρώο Πραγματικών Δικαιούχων

Σε συνέχεια της απαίτησης του Καν. (ΕΕ) 2021/1060 για τη συλλογή στοιχείων πραγματικών δικαιούχων, των σχετικών οδηγιών «[Ο.Ι.1 3: Καταγραφή και αποθήκευση ηλεκτρονικών δεδομένων για τους πραγματικούς δικαιούχους](#)» του ΣΔΕ 2021-2027, καθώς και της ενεργοποίησης της τήρησης των στοιχείων πραγματικών δικαιούχων στο ΟΠΣ από τον Δεκέμβριο του 2023, σας ενημερώνουμε ότι

στην παραγωγική λειτουργία του ΟΠΣ έχει ενεργοποιηθεί η διαλειτουργικότητα με το Κεντρικό Μητρώο Πραγματικών Δικαιούχων (ΚΜΠΔ) της ΑΑΔΕ

Η νέα αυτή δυνατότητα απλοποιεί τις απαιτούμενες ενέργειες για την καταχώριση στοιχείων πραγματικών δικαιούχων, διασφαλίζοντας παράλληλα την εγκυρότητα και πληρότητα των απαιτούμενων στοιχείων.

Η λειτουργικότητα έχει υλοποιηθεί στο ΟΠΣ διαγραμματικά ως εξής:

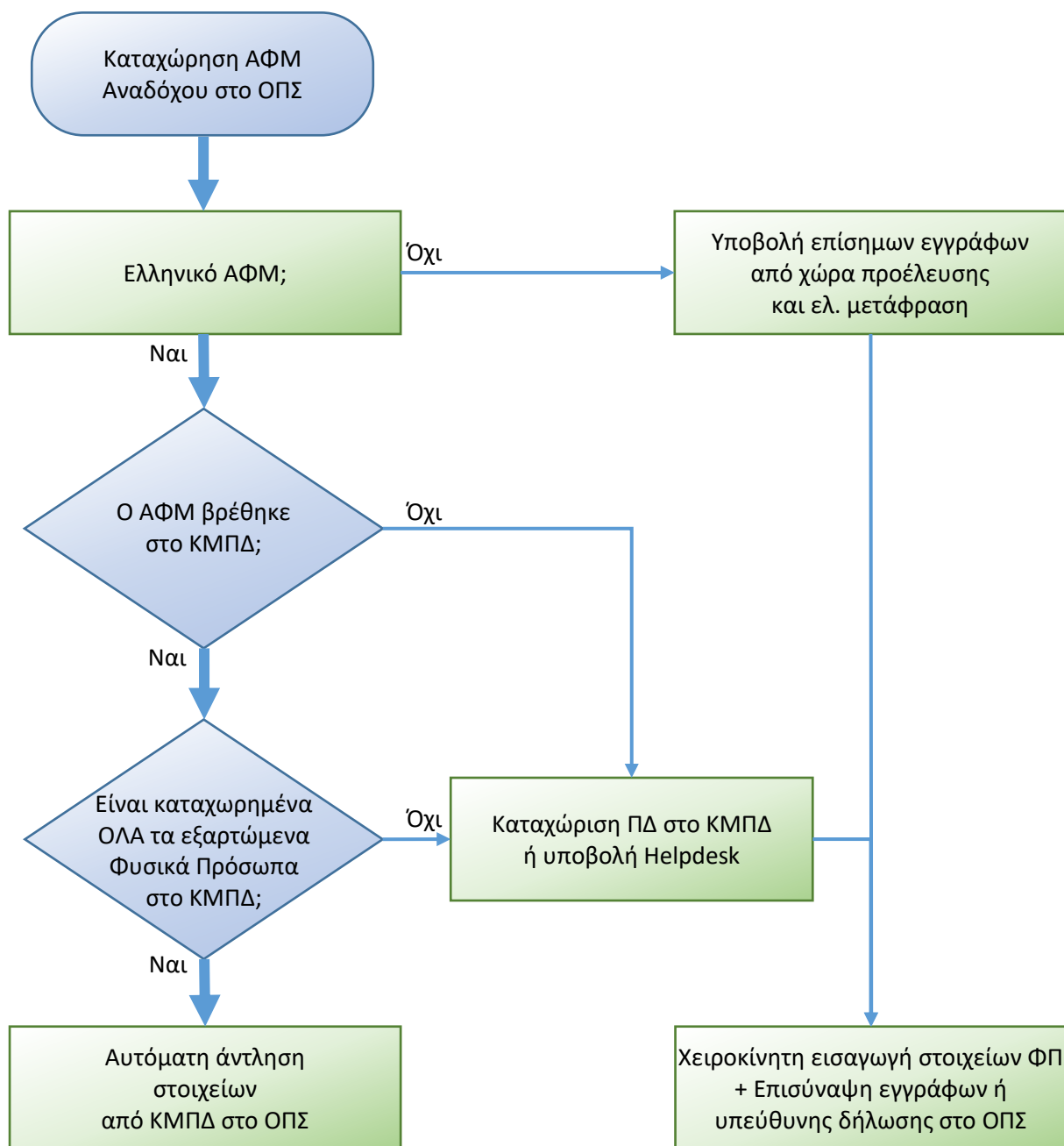

Αναλυτικά η λειτουργικότητα έχει ως εξής:

1. Πραγματικοί δικαιούχοι αναδόχων στο Τεχνικό Δελτίο Υποέργου

Στο ΟΠΣ, στην οθόνη 4.3 **Τεχνικό Δελτίο Υποέργου**, στον **πίνακα Β** (Στοιχεία Αναδόχων και άλλων οντοτήτων), η **πρόσβαση στα στοιχεία των πραγματικών δικαιούχων γίνεται από το μπλε κουμπί** της παρακάτω εικόνας. Με τον τρόπο αυτό έχει διαχωριστεί η επεξεργασία των στοιχείων των πραγματικών δικαιούχων από την επεξεργασία των στοιχείων του αναδόχου (**πορτοκαλί κουμπί**). Το μπλε κουμπί είναι ενεργοποιημένο **μόνο** όταν πληρούνται οι προϋποθέσεις που περιλαμβάνονται στο **Παράρτημα 1**.

Επεξεργασία στοιχείων αναδόχου

Επεξεργασία στοιχείων πραγματικών δικαιούχων

Τεχνικό Δελτίο Υποέργου - Επεξεργασία

Αποθήκευση Επεξεργασία Εισαγωγή Προηγούμενη Σελίδα

Α. Β. Γ. Δ. Επιπλέον Πληροφορίες ID: 10944

Πρότζεκτ: 6001919 (Ενταγμένη) Υποέργο 2 (6007035) Έκδοση: 3.0 (Υπό Επεξεργασία)

Α. Ταυτότητα Υποέργου

Β. Στοιχεία Αναδόχων και άλλων οντοτήτων

Ανάδοχοι

ΑΦΜ	Επωνυμία	ΑΔΑΜ	Υπογραφή Σύμβασης	Σχίσση με το υποέργο	Ποσό	Ενέργειες
045024126		23SYMV012005279	04-05-2023	Ανάδοχος	1.626.682,22	[Edit] [Add] [Remove]
193096029		23SYMV012002227	13-01-2025		180.184,00	[Edit] [Add] [Remove]

Προσθήκη

Απενεργοποιημένο: όταν το ΟΠΣ δεν απαιτεί στοιχεία για πραγματικούς δικαιούχους

Σχήμα 1

1.1 Αρχική καταχώρηση: Με το πάτημα του **μπλε κουμπιού «Πραγματικοί Δικαιούχοι»** ανοίγει η οθόνη:

Προσθήκη / Επεξεργασία Πραγματικών Δικαιούχων

Ανάδοχος/Φορέας: ΤΕΧΝΙΚΗ

ΑΦΜ Αναδόχου/Φορέα: 093609393

Οδηγίες Συμπλήρωσης Πραγματικών Δικαιούχων

Ημερομηνία Τελευταίας Ενημέρωσης

Πραγματικοί Δικαιούχοι

ΑΦΜ ΦΠ	Επώνυμο	Όνομα	Ημ/νία Γέννησης	Ποσοστό Ιδιοκτησίας	Είδος Δικαιώματος	Είδος Ελέγχου	Ημερομηνία μεταβολής	Ενέργειες
--------	---------	-------	-----------------	---------------------	-------------------	---------------	----------------------	-----------

Προσθήκη

Καταχώριση ΠΔ

Σχήμα 2

Διαλειτουργικότητα ΟΠΣ με Κεντρικό Μητρώο Πραγματικών Δικαιούχων

Πατώντας το κουμπί «Προσθήκη»:

α) **αν ο ΑΦΜ του αναδόχου είναι ελληνικός**, εμφανίζεται το ακόλουθο μήνυμα επιβεβαίωσης: «Πρόκειται να πραγματοποιηθεί κλήση για την άντληση στοιχείων από το Κεντρικό Μητρώο Πραγματικών Δικαιούχων. Για λόγους προστασίας προσωπικών δεδομένων, όλες οι κλήσεις καταγράφονται. Η ενέργεια επιτρέπεται αποκλειστικά για ΑΦΜ αναδόχων. Επιθυμείτε να συνεχίσετε;»

Με την αποδοχή, πραγματοποιείται κλήση στο ΚΜΠΔ και συμπληρώνεται αυτόματα ο πίνακας με τα στοιχεία. Τα στοιχεία είναι **μόνο** για επισκόπηση και **δεν** μπορεί να γίνει καμία επεξεργασία.

Προσθήκη / Επεξεργασία Πραγματικών Δικαιούχων

Ανάδοχος/Φορέας: Ν ΑΝΩΝΥΜΗ ΕΤΑΙΡΕΙΑ ΕΜΠΟΡΙΑΣ
ΑΦΜ Αναδόχου/Φορέα: 095020950
Οδηγίες Συμπλήρωσης Πραγματικών Δικαιούχων
Ημερομηνία Τελευταίας Ενημέρωσης: 05/03/2025
Προσθήκη

Τα στοιχεία έχουν αντληθεί επιτυχώς από το Μητρώο Πραγματικών Δικαιούχων της ΑΑΔΕ. Τηρείται αρχείο των κλήσεων προς το Μητρώο

ΑΦΜ ΦΠ	Επώνυμο	Όνομα	Ημ/νία Γέννησης	Ποσοστό Ιδιοκτησίας	Είδος Δικαιώματος	Είδος Ελέγχου	Ημερομηνία μεταβολής	Ενέργειες
075195596	*****	*****	*****	62,00%	Έλεγχος μέσ*	Άμεσος	28-07-2022	
062595520	*****	*****	*****	24,00%	Έλεγχος μέσ*	Άμεσος	28-07-2022	
069171199	*****	*****	*****	14,00%	Έλεγχος μέσ*	Άμεσος	28-07-2022	

Καταχώριση ΠΔ

Σχήμα 3

Για κάθε φυσικό πρόσωπο, τα πλήρη στοιχεία εμφανίζονται σε αναδυόμενη οθόνη, όταν επιλεγθεί το **πορτοκαλί** κουμπί. Στο παράδειγμα που ακολουθεί εμφανίζονται μερικές ενδεικτικές τιμές όπως έρχονται συμπληρωμένες από το ΚΜΠΔ:

Πραγματικός Δικαιούχος

ΑΦΜ ΦΠ * 982211982

Επώνυμο * ++++++

Όνομα * ++++++

Ημ/νία Γέννησης * ++++++

Χώρα Φορολογικής έδρας Ελλάδα

Ιδιότητες Εταίρος / Μέτοχος / Διαχειριστής / Μέλος Δ.Σ.

Ποσοστό Ιδιοκτησίας 50,00%

Ποσοστό Ψήφου 80,00%

Είδος Τίτλου Εταιρικά μερίδια / Μετοχές / ...

Είδος Μέλους (βασική ιδιότητα) Ετερόρρυθμο μέλος / Μέτοχος / Μέλος Δ.Σ. / ...

Είδος Μέλους (περαιτέρω ιδιότητες)

Έλεγχος εταιρίας με άλλα μέσα Όχι

Είδος Δικαιώματος Έλεγχος μέσω ιδιοκτησίας

Είδος Ελέγχου Άμεσος

Ημερομηνία μεταβολής * 20-04-2022

Σχόλια

Τα πεδία **Είδος Δικαιώματος** και **Είδος Ελέγχου** δεν αντλούνται από το ΚΜΠΔ, αλλά υπολογίζονται βάσει των υπόλοιπων στοιχείων. Τηρούνται για συμβατότητα με τα στοιχεία του ΟΠΣΚΕ.

Ημερομηνία μεταβολής είναι η ημ/νία τελευταίας επικαιροποίησης των στοιχείων του ΑΦΜ στο ΚΜΠΔ ή όπου τηρούνται.

Στ

Σχήμα 4

- **ο ΑΦΜ του Αναδόχου δεν υπάρχει στο ΚΜΠΔ**, εμφανίζεται το μήνυμα:
«Ο ΑΦΜ XXXX δεν βρέθηκε στο ΚΜΠΔ. Τα σχετικά στοιχεία θα πρέπει να υποβληθούν στο ΚΜΠΔ ώστε να συνεχίσετε. Εάν δεν υφίσταται σχετική υποχρέωση, υποβάλετε αίτημα στο helpdesk με την αντίστοιχη αιτιολόγηση.»
- **ο ΑΦΜ υπάρχει στο ΚΜΠΔ αλλά δεν έχει εξαρτώμενα φυσικά πρόσωπα**, εμφανίζεται το μήνυμα:
«Ο ΑΦΜ XXXX βρέθηκε στο ΚΜΠΔ αλλά δεν περιλαμβάνει εξαρτώμενα φυσικά πρόσωπα. Εάν δεν υπάρχει υποχρέωση καταχώρισης στοιχείων φυσικών προσώπων στο ΚΜΠΔ, υποβάλετε αίτημα στο helpdesk με τη σχετική αιτιολόγηση.»

Θα πρέπει πρώτα να επιβεβαιωθεί ότι έχει γίνει ορθά η καταχώρηση του ΑΦΜ στο ΟΠΣ και μετά ο δικαιούχος να επανέλθει στην άντληση των στοιχείων αυτών στο ΤΔΥ.

Εάν **αιτιολογημένα** δεν υπάρχει υποχρέωση για καταχώριση στοιχείων στο ΚΜΠΔ, θα πρέπει να υποβληθεί **αίτημα στο helpdesk με την αντίστοιχη αιτιολόγηση, και αφού η αιτιολόγηση γίνει δεκτή**, οι ΑΦΜ εξαιρούνται από τη διασύνδεση και φέρουν τον χαρακτηρισμό «**Μη απαίτηση καταχώρισης Φυσικών προσώπων στο ΚΜΠΔ**».

Ακολούθως, στο ΟΠΣ ενεργοποιείται η δυνατότητα να καταχωρηθούν τα στοιχεία πραγματικών δικαιούχων από τον χρήστη, χειροκίνητα, και να επισυναφθούν αρχεία, σύμφωνα με το **Παράρτημα 2**.

β) αν ο ΑΦΜ του αναδόχου δεν είναι ελληνικός, η προσθήκη όλων των φυσικών προσώπων γίνεται από τον χρήστη χειροκίνητα. Στο ΟΠΣ, ενεργοποιείται η δυνατότητα να καταχωριστούν τα στοιχεία στην οθόνη και η αποθήκευση γίνεται με το πάτημα του κουμπιού «Καταχώριση ΠΔ» (Σχήμα 3).

1.2 Επικαιροποίηση στοιχείων πραγματικών δικαιούχων: σε περίπτωση που σε ΑΦΜ αναδόχου έχουν ήδη εισαχθεί τα στοιχεία πραγματικών δικαιούχων λόγω υποβολής κάποιου άλλου Τεχνικού Δελτίου Υποέργου, τότε ο πίνακας (σχήμα 3) θα εμφανιστεί με συμπληρωμένα τα απαιτούμενα στοιχεία.

Για να διασφαλιστεί ότι το ΟΠΣ είναι ενημερωμένο με τα τελευταία στοιχεία, ο χρήστης πατάει το κουμπί «Προσθήκη». Αν για τον ΑΦΜ υπάρχει διασύνδεση με το ΚΜΠΔ, με το πάτημα θα έρθουν τα επικαιροποιημένα στοιχεία που τηρούνται στο ΚΜΠΔ. Αν δεν υπάρχει διασύνδεση, θα πρέπει να γίνει χειροκίνητα η καταχώρηση των επικαιροποιημένων στοιχείων από τον χρήστη.

Επισημαίνεται ότι στο ΟΠΣ για κάθε ΑΦΜ αποθηκεύονται όλες οι εκδόσεις των επικαιροποιήσεων των στοιχείων φυσικών προσώπων και σε ισχύ είναι η πλέον πρόσφατη.

2. Πραγματικοί δικαιούχοι φορέων (δικαιούχων) στην Καρτέλα Φορέα

Στο ΟΠΣ, στην οθόνη **8.1 Καρτέλα Φορέα** στον πίνακα «**Φορολογικά Στοιχεία - Πραγματικοί Δικαιούχοι**» έχει εφαρμοστεί η ίδια λειτουργικότητα, δηλαδή η συμπλήρωση των πραγματικών δικαιούχων γίνεται μέσω του αντίστοιχου **μπλε κουμπιού**.

Η απαίτηση τήρησης στοιχείων πραγματικών δικαιούχων στο ΟΠΣ, βασίζεται στις τιμές των πεδίων «Κατηγορία Νομικού Προσώπου» και «Κατηγορία Φορέα Interreg» στην οθόνη Καρτέλα Φορέα (υπάρχει σχετική ένδειξη δίπλα στην περιγραφή της κατηγορίας και έχει ενεργοποιηθεί σχετικός **έλεγχος** για την συμβατότητα των κατηγοριών).

ΟΠΣ 2021-27 - Πραγματικοί Δικαιούχοι
Διαλειτουργικότητα ΟΠΣ με Κεντρικό Μητρώο Πραγματικών Δικαιούχων

Παράρτημα 1: Προϋποθέσεις για καταχώριση στοιχείων πραγματικών δικαιούχων στο ΟΠΣ

Για τους αναδόχους στο Τεχνικό Δελτίο Υποέργου:

- 1) ΑΦΜ Αναδόχου = Νομικό Πρόσωπο
- 2) Ρόλος Αναδόχου/Φορέα = Ανάδοχος
- 3) Είδος Υποέργου = Δημόσια Σύμβαση
- 4) Προέγκριση με λίστα εξέτασης άνω των ορίων

Για τους δικαιούχους (Φορείς):

- 1) Κατηγορία Νομικού Προσώπου >=52140

52140	ΝΠΔΔ Εποπτευόμενα, Εκτός Δημοσίου Τομέα (πλην ΟΤΑ)
52141	ΔΕΥΑ - Δημοτική Επιχείρησης Ύδρευσης Αποχέτευσης
52142	Άλλα ΝΠΙΔ Εποπτευόμενα από ΟΤΑ, εκτός Δημοσίου Τομέα
52143	Κοινοφελή Ιδρύματα, Εποπτευόμενα, Εκτός Δημοσίου Τομέα
52145	ΝΠΙΔ Εποπτευόμενα, Εκτός Δημοσίου Τομέα (πλην ΟΤΑ)
52150	Μη Εποπτευόμενα Νομικά Πρόσωπα
52151	ΜΚΟ/Μη Εποπτευόμενες ΑΜΚΕ

ή/και

- 2) Κατηγορία Φορέα Interreg 52611, 52654, 52655, 52657.

52611	Διεθνείς οργανισμοί	International Organisations
52654	Ιδιωτικοί φορείς/μη κερδοσκοπικοί οργανισμοί ιδιωτικού δικαίου	Non profit organisations founded according to private law
52655	Διασυνοριακό νομικό πρόσωπο ή ΕΟΕΣ	Cross – border legal body or EGTC (European Grouping of Territorial Cooperation (EGTC))
52657	Ιδιωτικοί φορείς/μικρομεσαίες επιχειρήσεις	Private bodies/SME's

ΟΠΣ 2021-27 - Πραγματικοί Δικαιούχοι
Διαλειτουργικότητα ΟΠΣ με Κεντρικό Μητρώο Πραγματικών Δικαιούχων

Παράρτημα 2: Ειδικές περιπτώσεις ελληνικών ΑΦΜ εκτός ΚΜΠΔ

Σύμφωνα με το άρθρο 20 του ν.4557/2018, **οι εισηγμένες εταιρίες** σε ρυθμιζόμενη αγορά δεν απαιτείται να καταχωρούν στοιχεία πραγματικών δικαιούχων στο ΚΜΠΔ. Υπόκεινται όμως σε απαιτήσεις γνωστοποίησης, σύμφωνα με την ενωσιακή νομοθεσία ή ισοδύναμα διεθνή πρότυπα που εξασφαλίζουν επαρκή διαφάνεια σχετικά με τον πραγματικό δικαιούχο. Στο πλαίσιο αυτό, οφείλουν να τηρούν ως ειδικό μητρώο, αρχείο γνωστοποιήσεων του ν. 3556/2007 και να το επικαιροποιούν κάθε φορά που λαμβάνει χώρα γεγονός που γνωστοποιείται στην Επιτροπή Κεφαλαιαγοράς.

Προκειμένου να ικανοποιηθεί η απαίτηση του Καν. 2021/1060 αναφορικά με τη συλλογή στοιχείων πραγματικών δικαιούχων, στις περιπτώσεις που δικαιούχος ή ανάδοχος είναι εισηγμένη εταιρεία, στο ΟΠΣ επισυνάπτεται Υπεύθυνη Δήλωση του άρθρου 8 του ν.1599/1986 αρμοδίως υπογεγραμμένη, και αυτά τα στοιχεία καταχωρούνται στο ΟΠΣ.

Στην Υπεύθυνη Δήλωση δηλώνονται τα στοιχεία των φυσικών προσώπων (κατ' ελάχιστον, όνομα, επώνυμο, ΑΦΜ και ημερομηνία γέννησης) που κατέχουν άμεσα ή έμμεσα μετοχές με δικαίωμα ψήφου άνω του 5% ή που λογίζονται ως Πραγματικοί Δικαιούχοι κατά την έννοια της παρ. 17 του άρθρου 3 του ν.4557/2018 όπως ισχύει.

Η κατωτέρω διατύπωση της ΥΔ είναι ενδεικτική και προσαρμόζεται αναλόγως των πραγματικών στοιχείων εκάστου φορέα (δικαιούχου ή αναδόχου):

"Με ατομική μου ευθύνη και γνωρίζοντας τις κυρώσεις που προβλέπονται από τις διατάξεις της παρ. 6 του άρθρου 22 του Ν. 1599/1986, δηλώνω ότι:

Με την ιδιότητά μου, ως νόμιμος εκπρόσωπος της εταιρείας _____ ή υπεύθυνος κανονιστικής συμμόρφωσης της εταιρείας _____, δηλώνω υπεύθυνα ότι τα κατωτέρω πρόσωπα δύνανται να θεωρούνται ως πραγματικοί δικαιούχοι της εν λόγω εταιρείας, κατά την έννοια της παρ. 17 του άρθρου 3 του ν.4557/2018 όπως ισχύει:

- Όνομα 1, επώνυμο 1, Ημερ. γέννησης, ΑΦΜ, ιδιότητα ΠΔ, έκταση δικαιώματος ΠΔ

- Όνομα 2, επώνυμο 2, Ημερ. γέννησης, ΑΦΜ, ιδιότητα ΠΔ, έκταση δικαιώματος ΠΔ"

Να επισημάνουμε ότι σύμφωνα με την παρ.17 του άρθρου 3 του ν.4557/2018: "αβ) Αν, και μόνο εφόσον εξαντληθούν όλα τα δυνατά μέσα και ελλείψει βάσιμων υποψιών, **δεν προσδιορίζεται κανένα πρόσωπο ως πραγματικός δικαιούχος**, σύμφωνα με την περ. αα' ή αν υπάρχουν αμφιβολίες ως προς το ότι το πρόσωπο που προσδιορίστηκε είναι ο πραγματικός δικαιούχος, [ως «πραγματικός δικαιούχος» νοείται] το ή τα φυσικά πρόσωπα που κατέχουν θέση ανώτατου διοικητικού στελέχους διευθύνοντος την εταιρεία. [...]" και επιπλέον σύμφωνα με την παρ. 18 "«Ανώτερο διοικητικό στέλεχος»: το διευθυντικό στέλεχος ή ο υπάλληλος, ή το αιρετό ή διορισμένο μονομελές όργανο ή μέλος συλλογικού οργάνου διοίκησης με υψηλή ιεραρχική θέση, εφόσον γνωρίζει επαρκώς τον βαθμό έκθεσης του ιδρύματος ή του οργανισμού σε κίνδυνο νομιμοποίησης εσόδων από εγκληματικές δραστηριότητες και χρηματοδότησης της τρομοκρατίας και συμμετέχει στη λήψη αποφάσεων που την επηρεάζουν, χωρίς να είναι απαραίτητα μέλος του διοικητικού συμβουλίου."